

PROSPETTO SUD

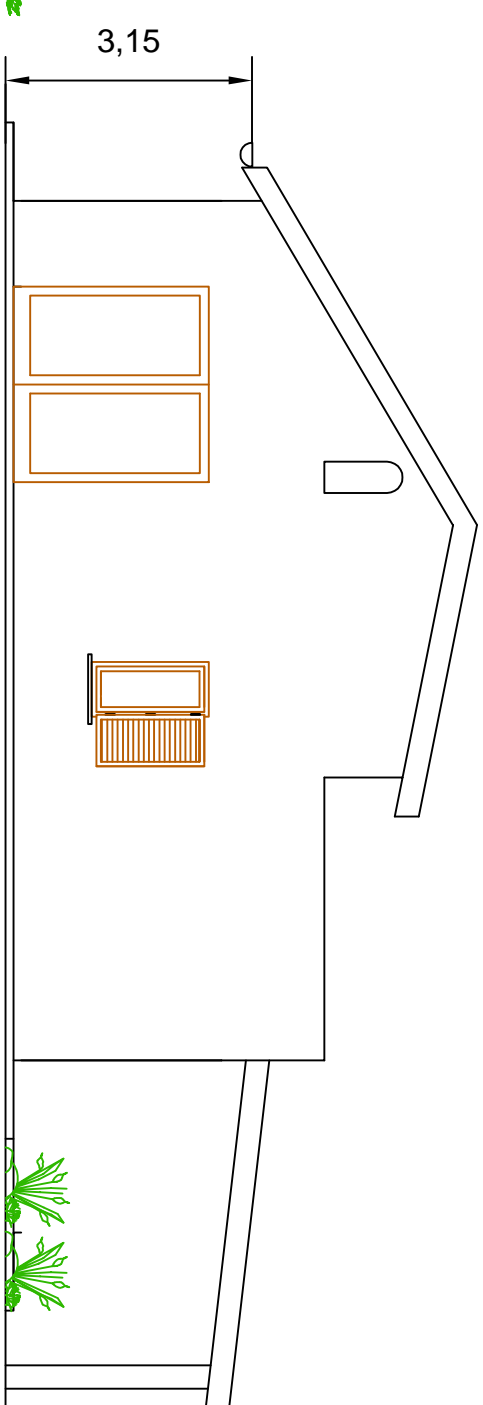

PROSPETTO EST

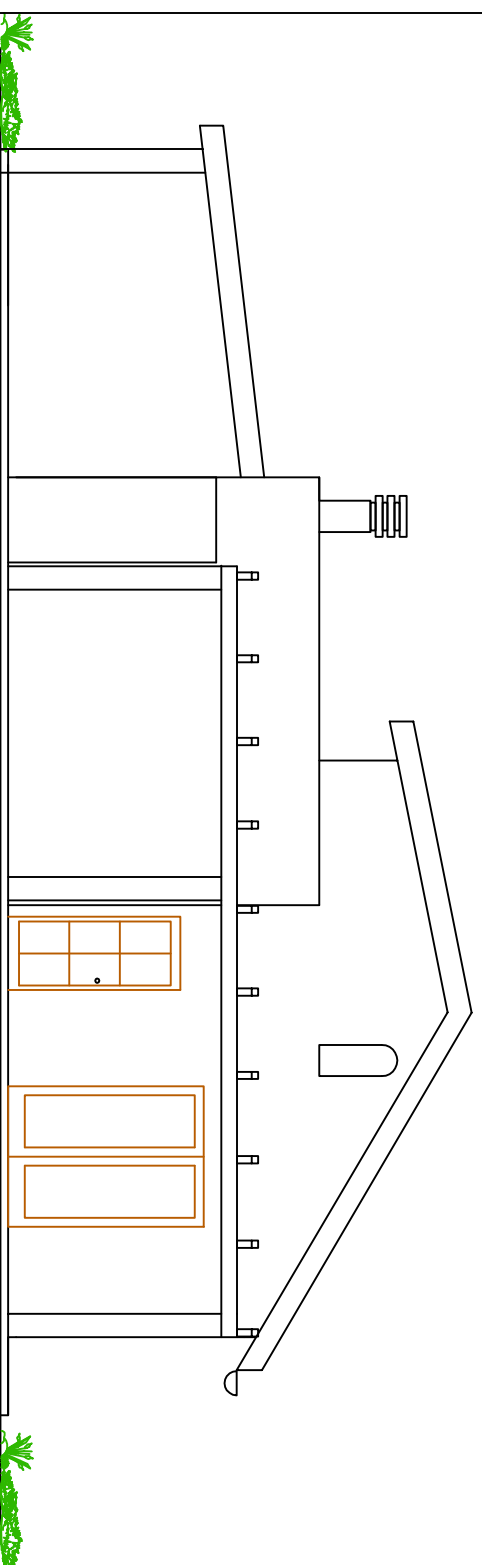

PROSPETTO OVEST

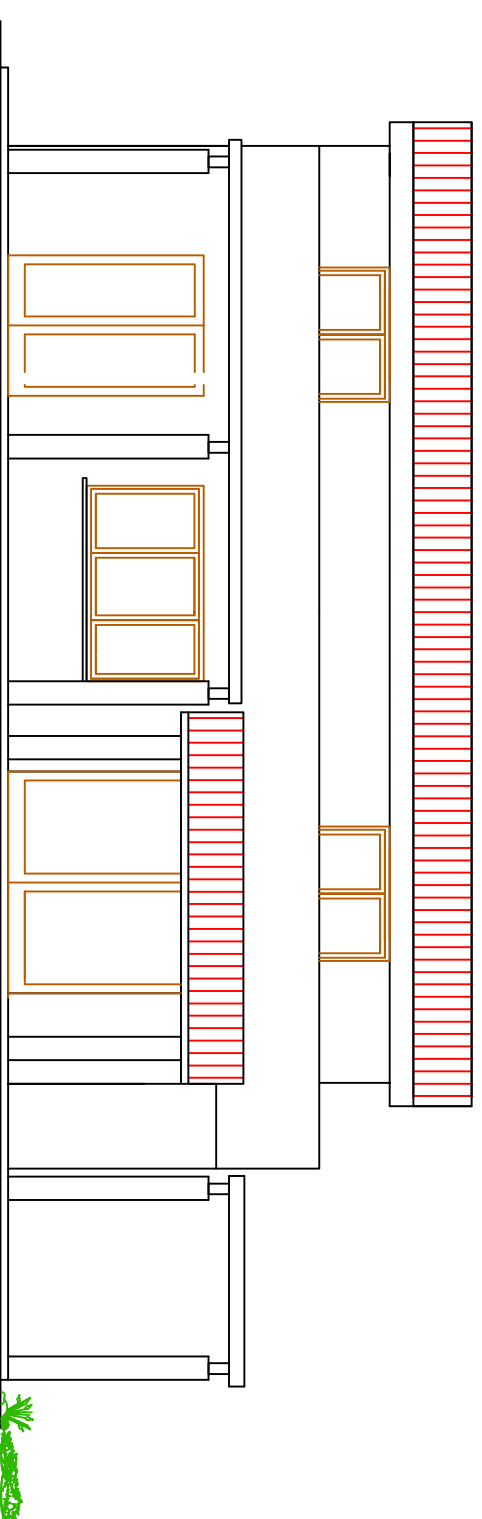

PROSPETTO NORD

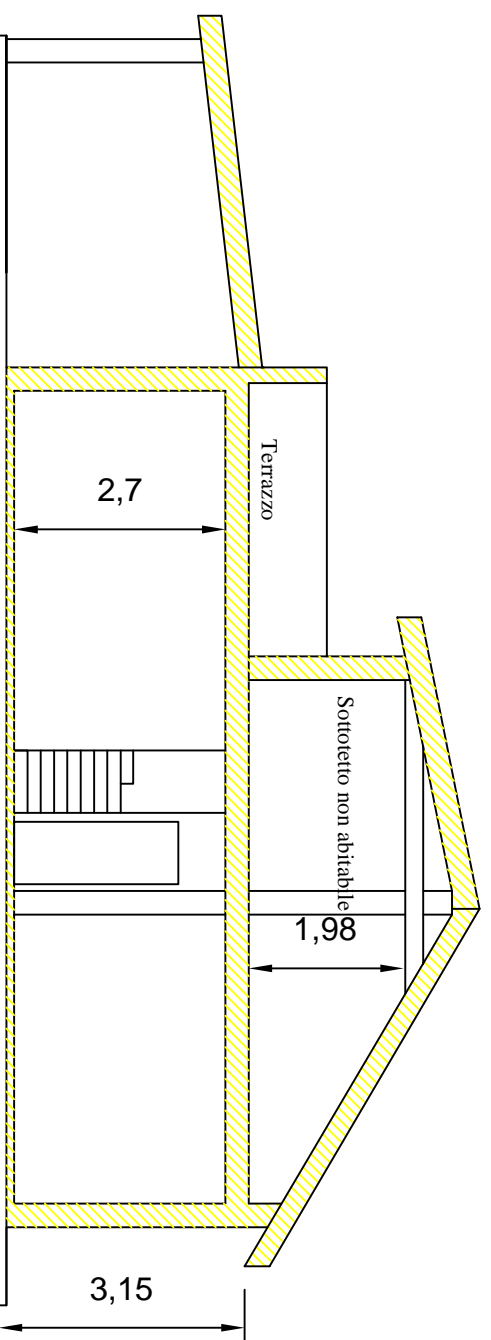

Committente: <i>Giuseppe Belmonte</i>		COMUNE DI VIBO VALENTIA	
Progettista: <i>Ing. Giuseppe Belmonte</i>		Progetto per il completamento di due immobili siti in località Potame del Comune di Briatico (VV)	
		Data: Lug. 16	
		Scala 1:100	
		Tav. 6	
Oggetto: <i>Prospetti e sez. stato di progetto di complet.</i>			