

**Agenzia del Territorio  
CATASTO FABBRICATI  
Ufficio Provinciale di  
Vibo Valentia**

Dichiarazione protocollo n. VV0053207 del 01/07/2004

Planimetria di u.i.u. in Comune di Pizzo

Via Provinciale Per La Marina

civ. 35

Identificativi Catastali:

Sezione:

Foglio: 9

Particella: 15

Subalterno: 10

Compilata da:

Macri' Giuseppe

Iscritto all'albo:

Ingegneri

Prov. Vibo Valentia

N. 97

Scheda n. 1

Scala 1:100

PIANO TERRA



PIANO 1°

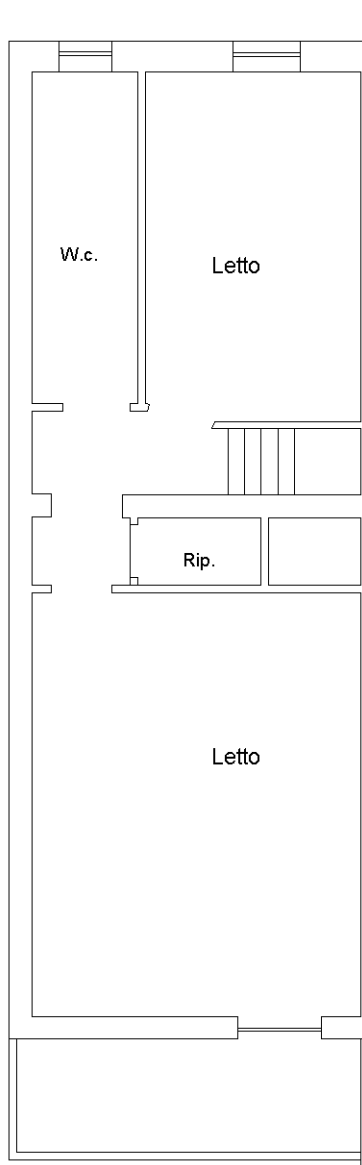

Ultima planimetria in atti