

**Agenzia del Territorio
CATASTO FABBRICATI
Ufficio Provinciale di
Vibo Valentia**

Dichiarazione protocollo n. del
Planimetria di u.i.u. in Comune di Ricadi
Localita' Campia

civ. SNC

Identificativi Catastali:

Sezione:
Foglio: 19
Particella: 1525
Subalterno:

Compilata da:
Paparatto Antonino
Iscritto all'albo:
Geometri
Prov. Vibo Valentia

cheda n. 1 Scala 1:200

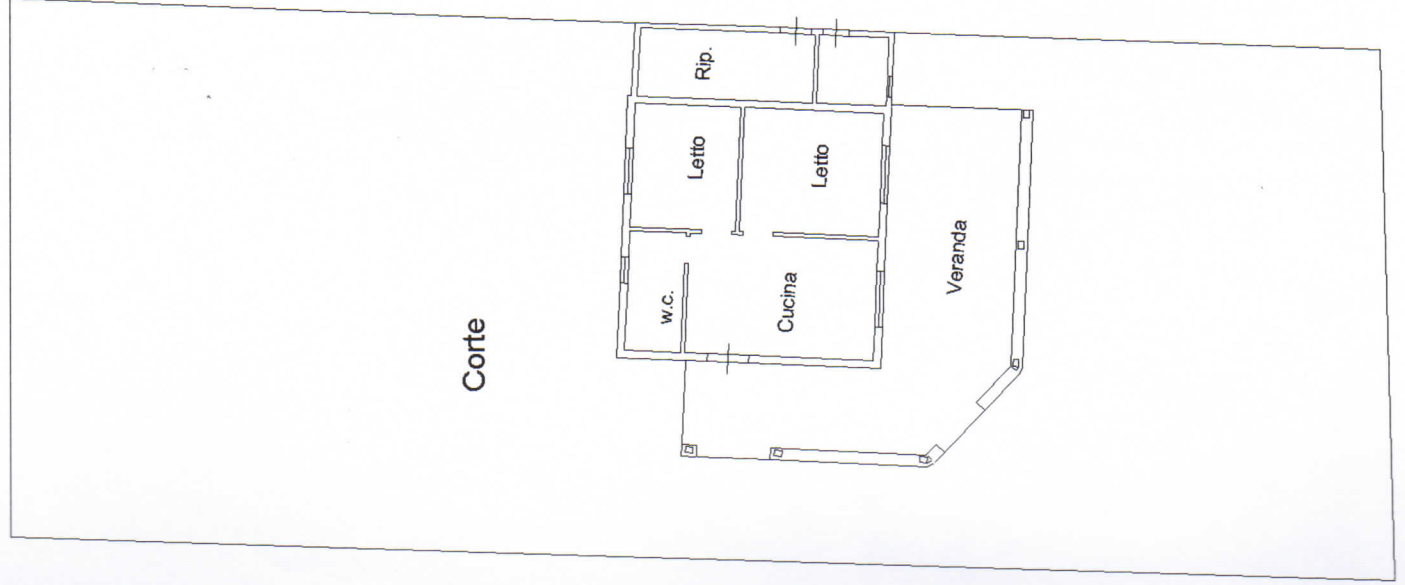

PIANO TERRA H=2.70mt

