

MODULARIO
F. rig. rend. 497



MINISTERO DELLE FINANZE
DIREZIONE GENERALE DEL CATASTO E DEI SS.TT.EE.
CATASTO EDILIZIO URBANO (RDL 13-4-1939, n. 652)

MOD. **BN** (CEU)

LIRE
250

Planimetria di u.i.u. in Comune di **VIBO VALENTIA** via **STAZIONE** civ. **50**

PIANO SECONDO

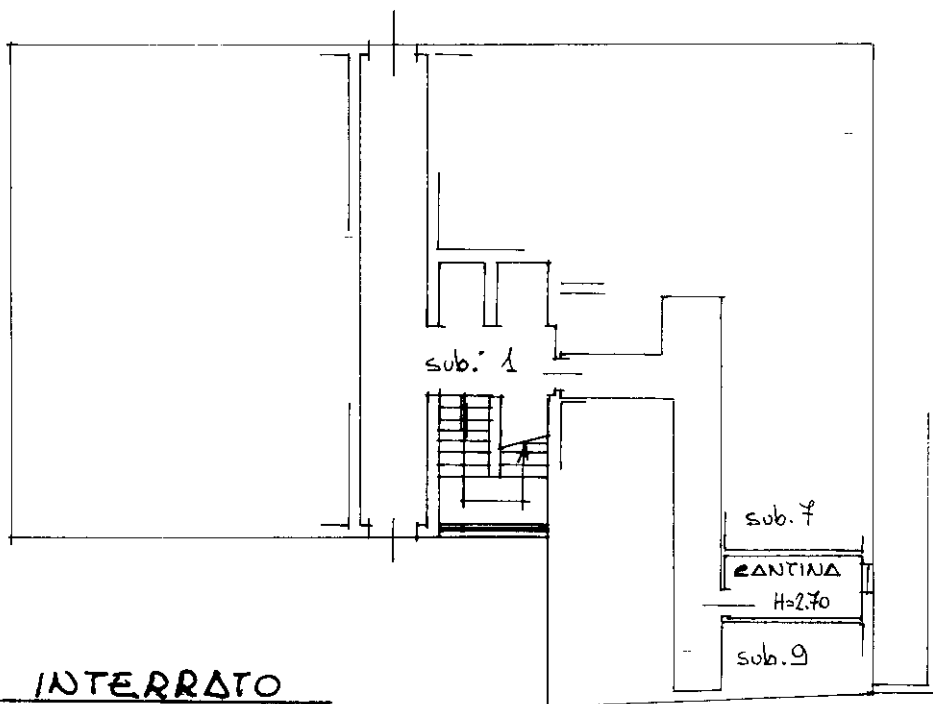
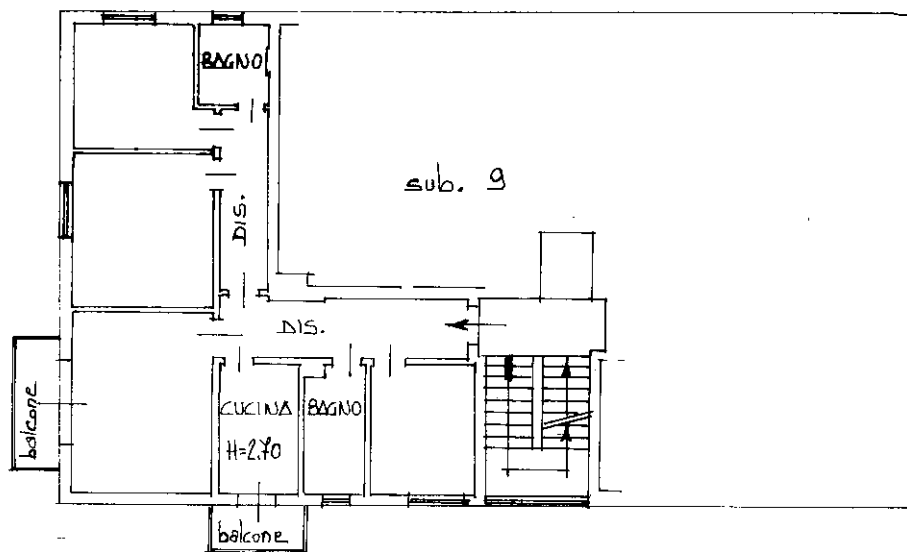

PIANO INTERRATO

ORIENTAMENTO

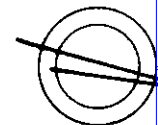

SCALA DI 1:200

Catasto dei Fabbricati - Situazione al 15/09/2020 - Comune di VIBO VALENTIA (F537) - Foglio: 2 - Particella: 531 - Subalterno: 8 >
VIALE STAZIONE piano: 2-S1;

Dichiarazione di N.C.
Denuncia di variazione

Compilata dal **Geometra**
(Titolo, cognome e nome)

RISERVATO ALL'UFFICIO

VECCHIARELLI P. GIORGIO

Data presentazione: 07/07/1992 - Data: 15/09/2020 - n. T289643 - Richiedente: 01801880160

Totale schede: 1 - Formato di acquisizione: A4(210x297) - Formato stampa richiesto: A4(210x297)

della provincia di **Bergamo** n. **1796**

data **20.5.92** Firma **Giuseppe Vecchiarelli**

Identificativi catastali
n. **531** sub. **B**

Ultima planimetria in atti